zfh – das **Fernstudiennetzwerk** staatlicher Hochschulen

Der **zfh-Hochschulverbund** – ein **starkes Netzwerk**

Das zfh bildet gemeinsam mit 21 staatlichen Hochschulen den zfh-Hochschulverbund – deutschlandweit größter Anbieter akkreditierter Fernstudiengänge an Hochschulen für angewandte Wissenschaften. Das Angebot umfasst über 100 Fernstudien in wirtschaftswissenschaftlichen, sozialwissenschaftlichen und technischen/naturwissenschaftlichen Fachrichtungen.

21 **Verbund aus**
21 staatlichen Hochschulen

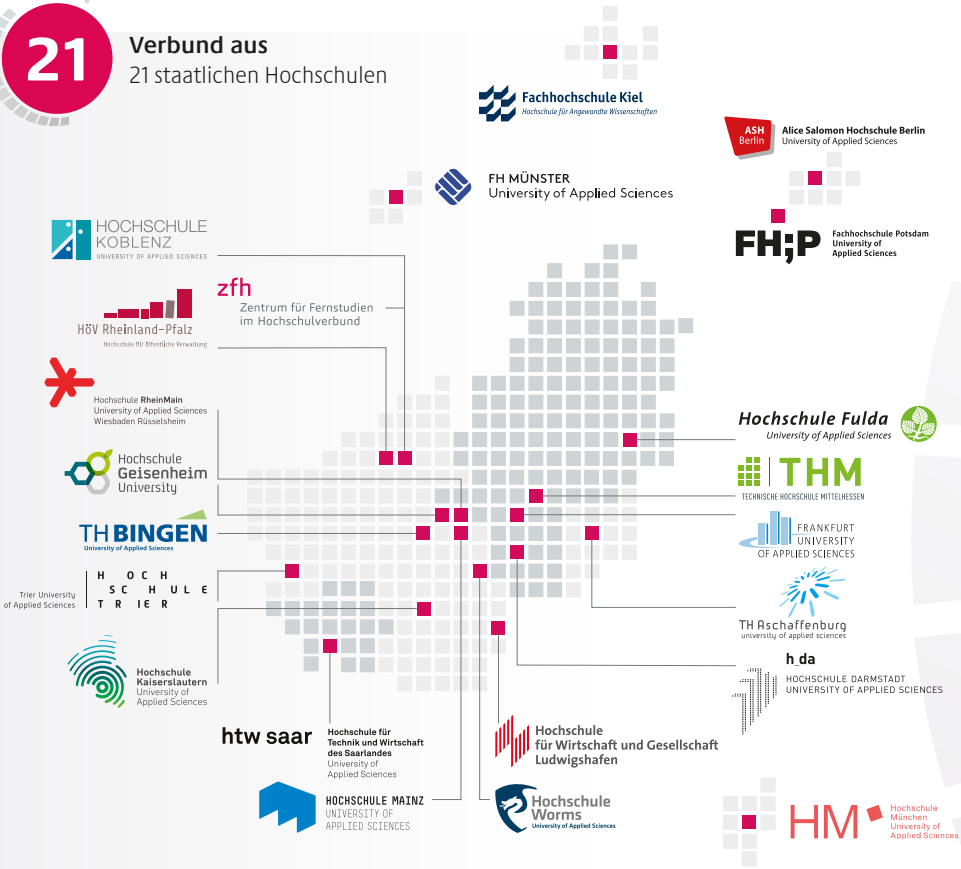

Das **zfh**

Das zfh - Zentrum für Fernstudien im Hochschulverbund ist eine wissenschaftliche Einrichtung des Landes Rheinland-Pfalz mit Sitz in Koblenz. Auf der Grundlage eines Staatsvertrages der Länder Rheinland-Pfalz, Hessen und Saarland unterstützt das zfh die Entwicklung und Durchführung von Fernstudien an derzeit 21 staatlichen Hochschulen in acht Bundesländern, darunter auch in Bayern, Berlin, Brandenburg, Nordrhein-Westfalen und Schleswig-Holstein.

3

3 Fachrichtungen
Wirtschafts- und Sozialwissenschaften,
Technik & Naturwissenschaften

5,7 %

Die durchschnittliche Abbrecherquote in allen Studienangeboten im zfh-Verbund **liegt unter 5,7 %**

Das zfh bildet gemeinsam mit 21 staatlichen Hochschulen den zfh-Hochschulverbund – deutschlandweit größter Anbieter akkreditierter Fernstudiengänge an Hochschulen für angewandte Wissenschaften. Das Angebot umfasst über 100 Fernstudien in wirtschaftswissenschaftlichen, sozialwissenschaftlichen und technischen/naturwissenschaftlichen Fachrichtungen.
Der zfh-Hochschulverbund hat über 25 Jahre Erfahrung bei der Durchführung und Entwicklung berufsbegleitender Fernstudiengänge – die Hochschulen und Studierenden profitieren gleichermaßen von der Kompetenz und den Synergieeffekten dieses Netzwerkes.
Eine Weiterqualifizierung im zfh-Hochschulverbund bedeutet flexibles zeit- und ortsunabhängiges Studieren verbunden mit intensiver Studienbetreuung. Gut 6.200 Fernstudierende sind derzeit an den Hochschulen im zfh-Verbund immatrikuliert.

39

39 akkreditierte MBA- und Masterstudiengänge im zfh–Verbund

100

über 100 Studienangebote in Technik & Naturwissenschaften, Wirtschafts- und Sozialwissenschaften

Intensive **Betreuung**

Fernstudierende werden im zfh-Verbund individuell und engmaschig begleitet. Während des gesamten Studiums steht das zfh mit seinem Service hilfreich zur Seite: Von der allgemeinen Studienberatung, über die fachspezifische Beratung durch die Studiengangteams an den beteiligten Hochschulen bis hin zur Unterstützung bei der Beantragung von Bildungsurlaub und bei Fragen zu Fördermöglichkeiten. Während des gesamten Semesters und an den Präsenztagen stehen wissenschaftliche Mitarbeiterinnen und Mitarbeiter, Studiengangsleitung sowie Dozenten und Dozentinnen für Rückfragen oder Hilfestellung zur Vefügung, auch per E-Mail oder telefonisch.
Darüber hinaus sind Fernstudierende während des gesamten Studiums auf einer Lernplattform mit Mitstudierenden und Lehrenden vernetzt: Eine kontinuierliche Möglichkeit zum gegenseitigen Austausch, die gerade Fernstudierende motiviert und den Lernfortschritt systematisch fördert.

Ziele und **Vorteile**

Studieren — jederzeit und überall, zeit- und ortsunabhängig, neben beruflichen und anderen Verpflichtungen, dies sind sicherlich die Hauptattribute, die die Vorteile eines berufsbegleitenden Fernstudiums herausheben. Gerade für Berufstätige, die sich ohne Berufsunterbrechung weiterqualifizieren möchten, ist es wichtig, dass sie ihr Studium flexibel und passgenau gestalten können.

9.035

Der am weitesten entfernte Fernstudierende im zfh-Verbund **ist 9.035 km entfernt und kommt aus Kolumbien**

Hohe **Flexibilität**

Die Fernstudiengänge im zfh-Hochschulverbund zeichnen sich durch eine Flexibilität in vielfacher Hinsicht aus: Als wichtigstes Merkmal gilt die zeit- und örtliche Flexibilität während der sogenannten Selbststudienphasen, die ca. 75 % des Fernstudiums ausmachen. Studieren, wann und wo man möchte anhand von Studienbriefen, E-Learning-Anwendungen und virtueller Lernbegleitung auf einer Lernplattform. Die überwiegend an Wochenenden stattfindenden Präsenzveranstaltungen, virtuell oder in Präsenz, sind meist freiwillig. Sollte die Arbeitsbelastung einmal höher sein, haben Fernstudierende die Möglichkeit, ein Urlaubssemester einzulegen oder Prüfungen zu verschieben. Auch inhaltlich lassen sich viele der Fernstudienangebote flexibel zusammensetzen, entweder mit wählbaren Vertiefungsschwerpunkten oder durch einen modularen Aufbau, der in den meisten Studienangeboten eine maßgeschneiderte Weiterbildung ermöglicht.

Karrierekick Fernstudium

Eine berufliche Weiterbildung oder einen akademischen Abschluss sehen immer mehr Menschen als notwendig an, um auf der Karriereleiter aufzusteigen. Der Wunsch nach einer lebensbegleitenden, persönlichen und fachlichen Weiterentwicklung wächst zunehmend, um am Puls der Zeit zu bleiben. Auch Arbeitgeber erkennen in der berufsbegleitenden Weiterbildung ihrer Beschäftigten immer öfter einen Mehrwert, der auch dem Unternehmen zugute kommt. Sie schätzen ihre studierenden Mitarbeiterinnen und Mitarbeiter und unterstützen sie entweder finanziell oder zeitlich. Zudem gelten fernstudierende Berufstätige als besonders motiviert und zielorientiert — sie beweisen ein gutes Zeitmanagement und Organisationstalent.

FERNSTUDIENGÄNGE
WIRTSCHAFTSWISSENSCHAFTEN

Betriebswirtschaft (B.A.)
Digital Finance, Strategie & Accounting (MBA / Zertifikat)
Facility Management (M.Sc. / Zertifikat)
Finanzberatung für Unternehmen und Privatkunden (B.A.)
Human Resource Management (M.A.)
Innovations-Management (MBA / Zertifikat)
Intelligent Enterprise Management (MBA / Zertifikat)
Internationale Betriebswirtschaftslehre (MBA / Zertifikat)
International Business Management (MBA / Certificate)
Lean (Zertifikat)
Logistics – International Management & Consulting (MBA / Certificate)
Logistik – Management & Consulting (MBA / Zertifikat)
Logistik (M.Sc. / Zertifikat)
Management in der Weinwirtschaft (MBA / Zertifkat)
Marketing-Management (MBA / Zertifikat)
MBA-Fernstudienprogramm (MBA / Zertifikat)
Motorsport-Management (MBA / Zertifikat)
Sicherheitsmanagement (M.A. / Zertifikat)
Six Sigma (Zertifikat)
Sport-Management (MBA / Zertifikat)
Unternehmensführung (MBA / Zertifikat)
Vertriebsingenieur/in (MBA / Zertifikat)
Wirtschaftsingenieurwesen (MBA Eng. / Zertifikat)

Beruf und **Studium** flexibel **vereinbaren**

Die Vorteile eines Fernstudiums für beide Seiten — Unternehmen und berufsbegleitend Studierende — liegen auf der Hand: Die Mitarbeiterinnen und Mitarbeiter geben ihren Job nicht auf und müssen nicht auf ihr Einkommen verzichten, Unternehmen erhalten hochqualifizierte Fachkräfte, die ihr erlerntes Wissen bereits während des Studiums im Beruf anwenden und praktisch umsetzen. Wer in die Fortbildung seiner Arbeitskräfte investiert, kann Fach- und Führungspositionen zunehmend aus den eigenen Reihen besetzen und Beschäftigte verstärkt an das Unternehmen binden. Mithilfe berufsbegleitender Fernstudien erfolgt dies ohne größeren Arbeitsausfall. Akademische Abschlüsse aus einem Fernstudium sind mit jenen aus einem Präsenzstudium gleichwertig.

FERNSTUDIENGÄNGE
TECHNIK & NATURWISSENSCHAFTEN

Automatisierungstechnik (B.Eng.)
Elektrotechnik (M.Eng.)
Elektrotechnik (M.Sc. / Zertifikat)
Elektro- und Informationstechnik (B.Eng. / Zertifikat
Industrial Engineering (B.Eng.)
Industriepharmazie (B.Sc.)
Informatik (M.C.Sc. / Zertifikat)
Konstruktionsbionik (M.Eng. / Zertifikat)
Mechatronik (B.Eng.)
Medizinische Biotechnologie (B.Sc.)
Medizin- und Biowissenschaften (B.Sc.)
Online-Brückenkurs Mathematik
(Zertifikat/Teilnahmebescheinigung)
Prozessingenieurwesen (B.Eng.)
Prozesstechnik (M.Eng. / Zertifikat)
Virtueller Brückenkurs Mathematik, Hochschule Koblenz
(Teilnahmebescheinigung)
Virtueller Brückenkurs Mathematik, Hochschule Worms
(Teilnahmebescheinigung)
Wirtschaftsingenieurwesen (B.Eng. / Zertifikat)
Zuverlässigkeitsingenieurwesen (M.Eng. / Zertifikat)

Allgemeine **Zulassungsvoraussetzungen**

Bachelorstudiengänge

- Allgemeine Hochschulreife
- Fachhochschulreife – bei dualen Studiengängen schulischer Teil der Fachhochschulreife
- Fachgebundene Hochschulreife
- Meisterabschluss oder gleichwertiger Abschluss
- Für beruflich Qualifizierte, die keinen der oben genannten Abschlüsse haben, ist unter der Berücksichtigung der jeweils landesbezogenen Verordnungen die Zulassung zu einem Studium ebenfalls möglich.

Masterstudiengänge

- Hochschulabschluss an einer Universität oder Fachhochschule
- Akkreditierter Bachelorabschluss an einer Berufsakademie, in der Regel verbunden mit fachbezogener Berufspraxis nach dem ersten Hochschulabschluss.
- Beruflich Qualifizierte ohne ersten Hochschulabschluss können unter bestimmten Voraussetzungen zu einem weiterbildenden Masterstudium zugelassen werden.

Zertifikat

- Abgeschlossene Berufsausbildung
- Eine Form der Hochschulzugangsberechtigung, in der Regel jeweils verbunden mit einschlägiger Berufspraxis.

FERNSTUDIENGÄNGE SOZIALWISSENSCHAFTEN

Bildung & Erziehung (dual) (B.A.)
Bildungs- und Sozialmanagement mit Schwerpunkt frühe Kindheit (B.A.)
Fach- und Weiterbildung Mediation (Zertifikat)
Frühkindliche inklusive Bildung (B.A.)
Kindheits- und Sozialwissenschaften (M.A. / Zertifikat)
Mediation - integrierte Mediation (Zertifikat)
Pädagogik der Frühen Kindheit (B.A.)
Psychosoziale Beratung und Therapie in der Sozialen Arbeit (M.A.)
Soziale Arbeit - Bildung in Kindheit und Jugend (B.A.)
Soziale Arbeit (BASA-online) (B.A.)
Soziale Arbeit (maps) (M.A.)
Soziale Sicherung und Verwaltungswirtschaft (B.A.)

Bildnachweis: ©chana - stock.adobe.com, ©deagreez - stock.adobe.com, ©Rostislav Sedlacek - stock.adobe.com, ©insta_photos- stock.adobe.com, ©ashtproductions- stock.adobe.com, ©Mila Supinskaya- stock.adobe.com

25 Jahre zfh-Verbund

zfh

Zentrum für Fernstudien
im Hochschulverbund

Konrad-Zuse-Straße 1 | 56075 Koblenz
Tel. + 49 261 91 53 80
fernstudium@zfh.de | www.zfh.de

Eine Einrichtung der Bundesländer
Rheinland-Pfalz | Hessen | Saarland